

Report per l'analisi finalizzata alla stesura del Rapporto di Riesame

Nel Data Warehouse di Ateneo (DWH) sono a disposizione i report contenenti i dati di Ingresso - Percorso - Uscita (passaggi-trasferimenti-abbandoni) dei Corsi di Studio che vi permetteranno con dati oggettivi di valutare il raggiungimento degli obiettivi prefissati ed eventuali punti critici sui quali intervenire.

Di seguito verrà illustrato come accedere al DWH per visualizzare i report e scaricarli ad esempio su excel o altri applicativi.

Accesso a Data Warehouse di Ateneo (DWH).

Dalla pagina iniziale dell'Università

Categoria	Contenuto
Comunicazioni dalla Direzione Generale	- Riorganizzazione funzionale Provvedimenti - Riorganizzazione funzionale Presentazioni - Valutazioni
Immagine Coordinata di Ateneo	- Manuale di immagine e Carta intestata dell'Amministrazione
Progetti di Ateneo	- DWH Studenti e Programmazione didattica (solo da intranet universitaria) - ICT4University - Campus Digital
Ricerca	- Finanziamento di Ateneo per la Ricerca Scientifica 2013 - Borse di Ricerca - Assegni di ricerca (esiti procedure e modulistica) - Accordo di collaborazione con I&B e Associati S.r.l. - Auditing Progetti UE 6 Programma Quadro
Circolari e Decreti	- Circolari interne - Decreti Affari Generali
Applicativi gestionali	Accesso, documentazione e servizio di helpdesk degli applicativi gestionali di Ateneo a cura della Divisione V - ISI (SAP, Esse3, U-GOV, CSA, Titulus, Docenza sostitutiva, Sicurezza, Processi e Privacy, Mappatura, ecc.)
Liste di posta di Ateneo	Documentazione al servizio Mailing List di Ateneo
Coordinate bancarie	Coordinate Bancarie Amministrazione Centrale
Strutture dell'Ateneo	- Modulistica in uso per fornitura e fruizione di servizi
Personale dell'Ateneo	- Progressione economica orizzontale - PEO - Modulistica - Cedolino/CIUD - Cartellino (Visualizzazione presenze T.A.) - Curriculum Vitae, orario ricevimento e info logistiche (cancamento e gestione solo da intranet universitaria) - Tabelle stipendiali - Formazione Personale T.A. - Posta dell'Amministrazione (@amm.units.it) - Decreti Personale T.A.

Si apre questa pagina:

DATAWAREHOUSE - ESSE3

Il sistema di Data Warehouse di Ateneo, modulo "Data Mart Segreteria Studenti e Didattica (DMSS)", è stato ideato da CINECA per potenziare e migliorare i meccanismi di monitoraggio e di valutazione relativi alla Segreteria Studenti e alla Programmazione didattica di Ateneo. DMSS è un sistema informativo-statistico unitario per la rilevazione di grandezze quantitative e qualitative sul reclutamento degli studenti, sulle performance degli stessi durante l'intera carriera in Ateneo e sull'offerta didattica di Ateneo.

Obiettivi del sistema DMSS sono:

- fornire un sistema unico di analisi e reportistica per gli organi di Ateneo, per le strutture organizzative (Dipartimenti, Poli didattici e culturali, ecc.) e per gli uffici amministrativi
- disporre di un'unica banca dati statistica per evitare la sovrapposizione di iniziative simili da parte di diverse strutture

Definizioni:

- [Definizioni DataWarehouse-Esse3](#)
- [Glossario Esse3](#)

Informazioni tecniche:

- i dati estratti per l'anno accademico in corso NON sono consolidati
- l'accesso è consentito solo dalla rete intranet universitaria
- le credenziali (username e password) per gli utenti registrati sono quelle della rete di Ateneo (AD) - chi ne fosse sprovvisto può rivolgersi all'Ufficio Accreditati della Divisione ISI
- Per una corretta visualizzazione dei dati è necessario utilizzare un browser Mozilla Firefox 1.0.4 (o successivo) oppure MS Internet Explorer 6.0 (o successivo), con la ricezione dei cookie abilitata

Avviso importante:

Questo sito è gestito dalla segreteria didattica della segreteria amministrativa delle informazioni statistiche.

scorrendo in basso

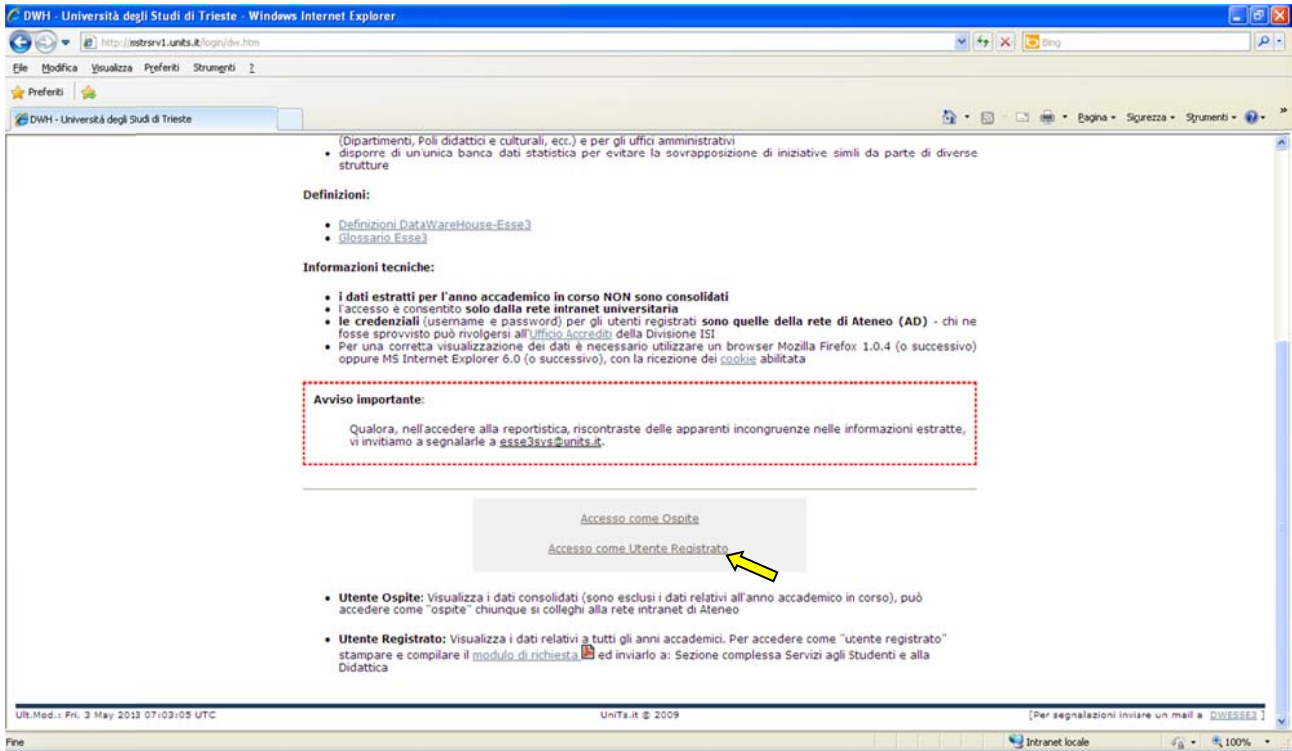

Inserite qui le proprie credenziali di Ateneo (MATRICOLA e PASSWORD)

Autenticazione richiesta

Inserire nome utente e password per <https://mstrsrv1.units.it>

Nome utente:

Password:

Seguite questo percorso

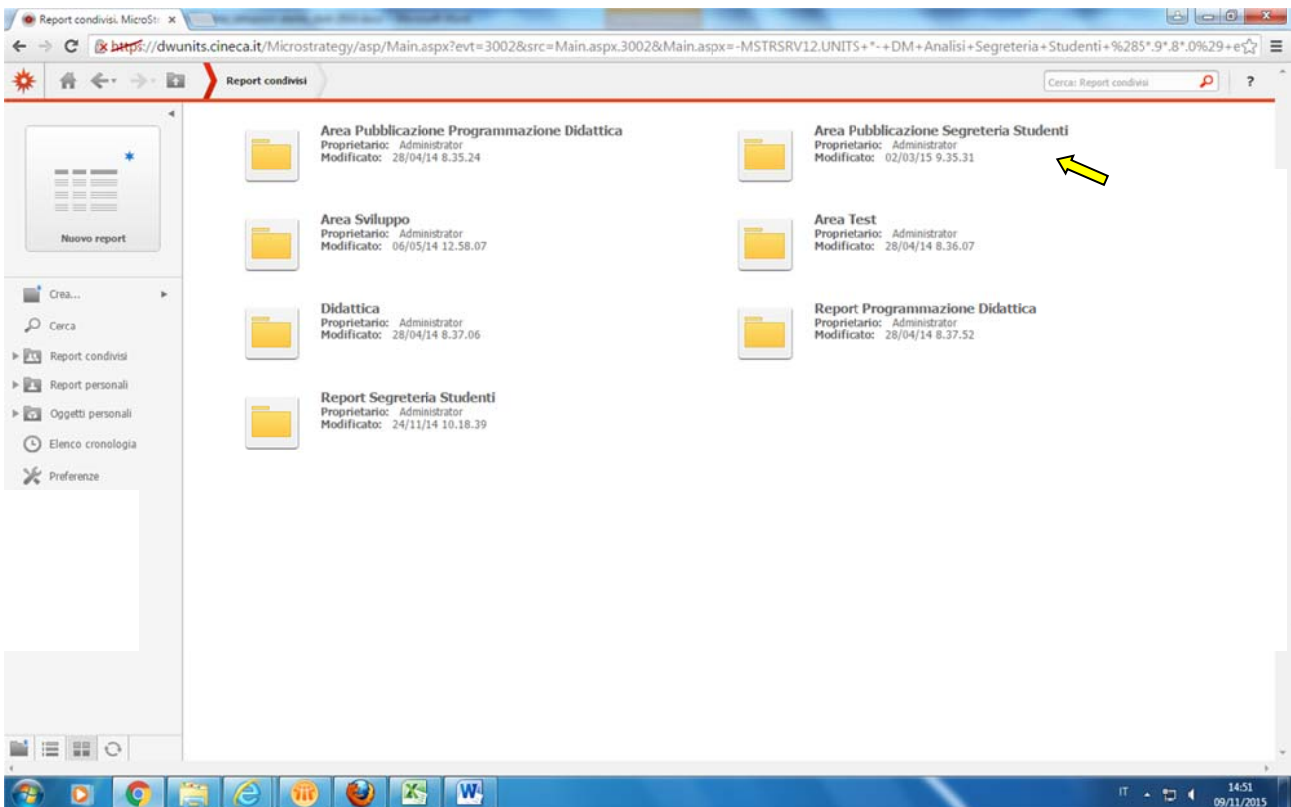
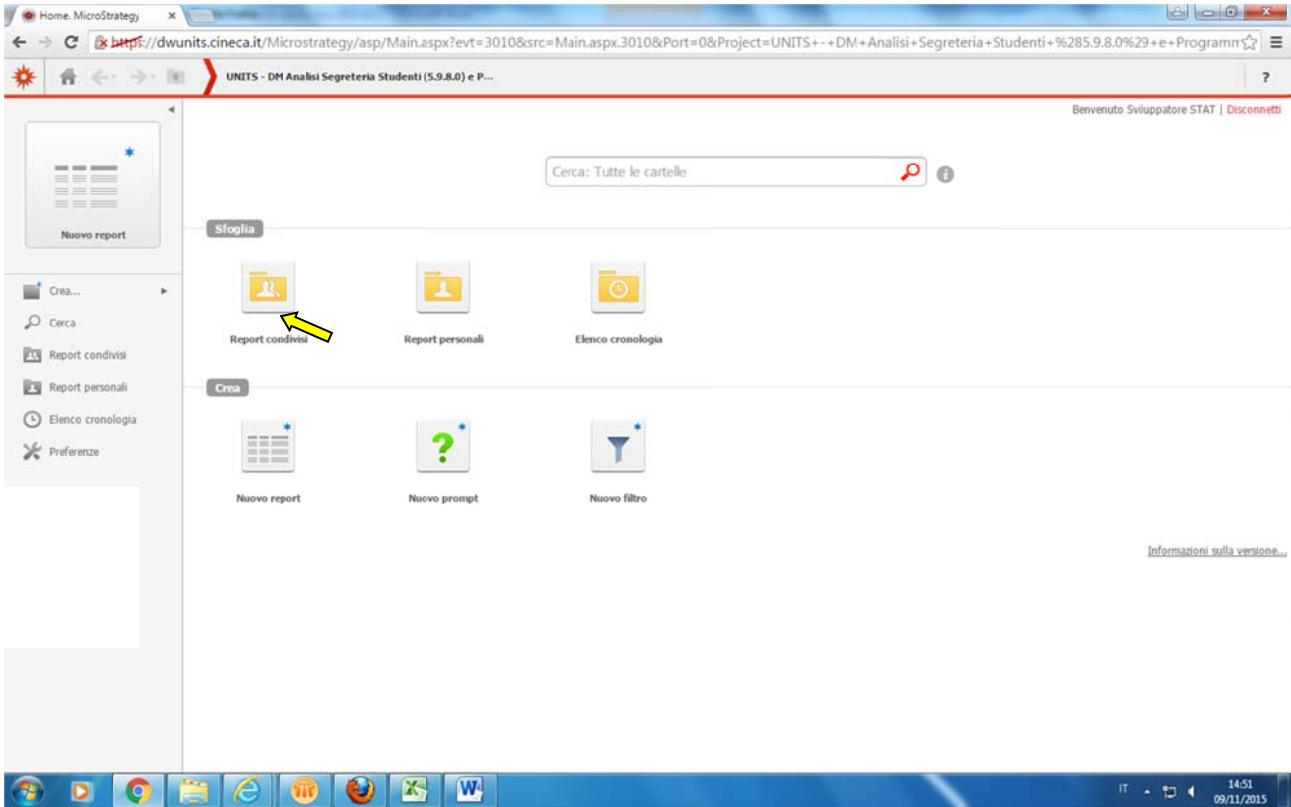

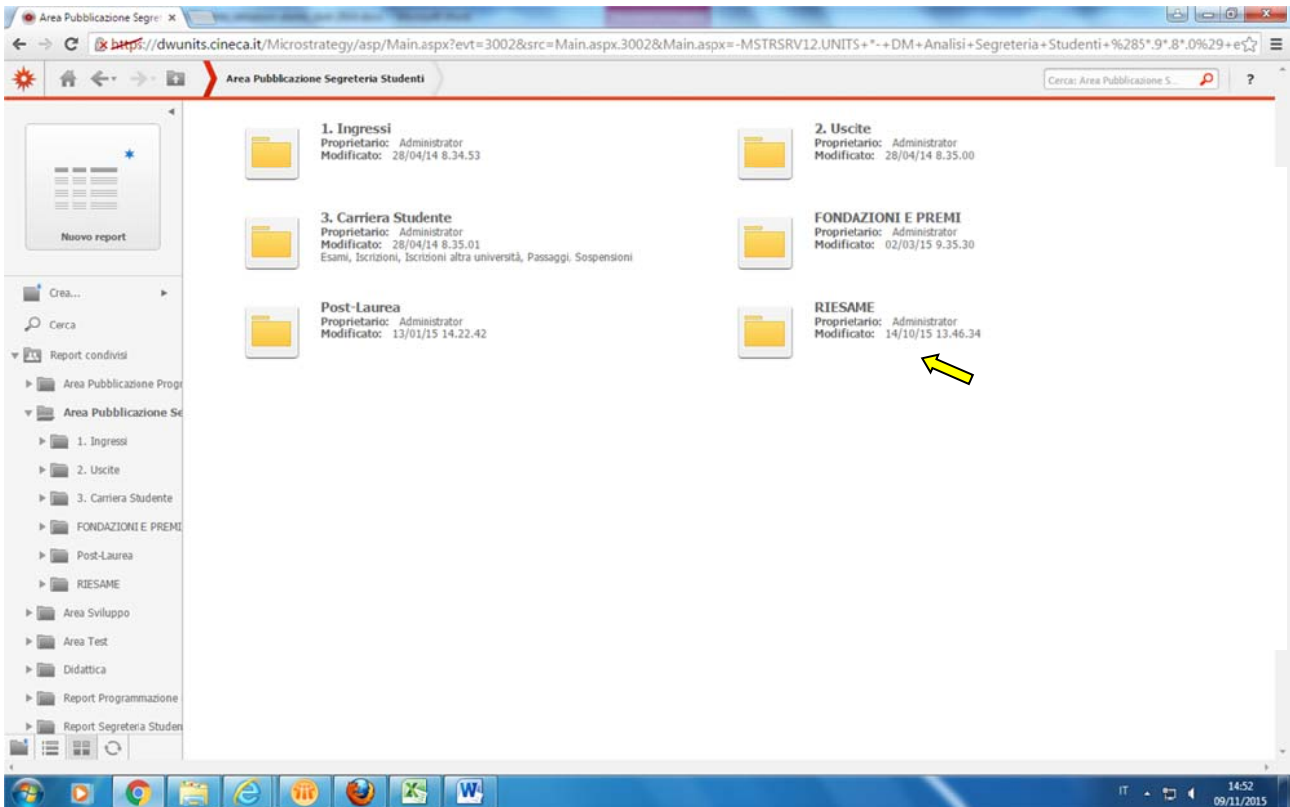

Cliccare su RIESAME 2015-16

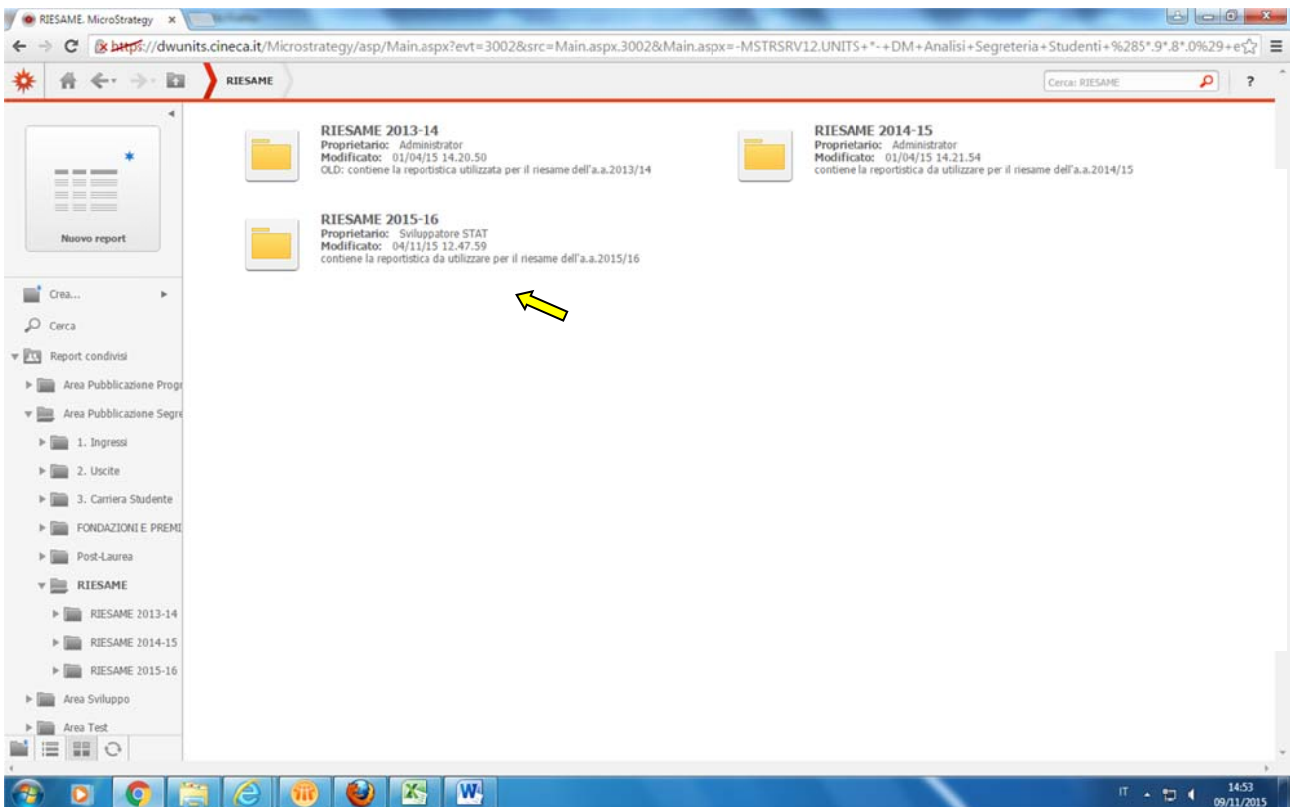

La cartella del RIESAME 2015-16 contiene 18 Report.

Il titolo dei report riporta una descrizione sintetica dei contenuti.

Sono presenti anche i dati dell'anno accademico appena iniziato che però sono da considerarsi NON CONSOLIDATI.

Come lo scorso anno nei report c'è la possibilità di scegliere il Dipartimento e quindi sono visibili i dati di tutti i CDS dell'Ateneo per consentire a tutti la visualizzazione dei corsi di studio con cui si desidera effettuare dei confronti.

I REPORT

Aprire il primo report

Corsi di Studio	A.A.	Metriche	Immatricolati generici	Iscritti (1° anno)
FISICA	SM23	2009/2010	29	29
		2010/2011	48	48
		2011/2012	38	38
		2012/2013	37	37
		2013/2014	34	34
		2014/2015	28	28
ASTROFISICA E COSMOLOGIA	SM27	2009/2010	5	5

Cliccate sulla scritta REPORT CORRELATI e vi apparirà la videata successiva: alla vostra sinistra troverete tutti i report della cartella iniziale sui quali basterà cliccare per aprirli.

In ogni report, dal RAGGRUPPAMENTO A PAGINE, potete scegliere il Dipartimento, il Tipo Corso di interesse da analizzare come mostrato di seguito:

Corsi di Studio	A.A. Metriche: Immatricolati generici	Iscritti (1° anno)	
		2009/2010	2010/2011
EISICA	SM23	2009/2010	29
		2010/2011	48
		2011/2012	38
		2012/2013	37
ASTROFISICA E COSMOLOGIA	SM27	2013/2014	34
		2014/2015	28
		2009/2010	5

Le frecce gialle nella figura indicano la zona in cui c'è il percorso che avete effettuato per arrivare nel punto dove vi trovate.

Per ritornare indietro cliccate sempre sulle cartelle di questo percorso e MAI sul pulsante indietro del browser (freccia rossa) per evitare che scada la sessione di navigazione obbligando a rifare il Login.

Report correlati

- 1. ATTRATTIVITA' Andament
- 1.1.1 COMPOSIZIONE Immatric
- 1.1.2 COMPOSIZIONE Immatric
- 1.1.3 COMPOSIZIONE Iscritti e I
- 1.1.4 COMPOSIZIONE Immatric
- 1.1.4.1 COMPOSIZIONE Immatr
- 1.1.5 COMPOSIZIONE Immatric
- 1.2 TRASFERIMENTI in Entrata
- 1.3 PASSAGGI in Entrata
- 2.1 ANDAMENTO CARRIERA Cor
- 2.1.1 ANDAMENTO CARRIERA C
- 2.2 CARATTERISTICHE Laureati
- 2.2.1 SITUAZIONE Cds Iscritti L
- 3.1 USCITA dal Cds Andamento

DETTAGLI REPORT

Filtro di report:
((A.A.) = 2009/2010, 2010/2011, 2011/2012, 2012/2013, 2013/2014, 2014/2015, 2015/2016) e ((Tipo Corso di Studi) = Corso di Laurea (DM 270):L, Corso di Laurea Magistrale:LM, Laurea Magistrale Ciclo Unico 5 anni:LM5, Laurea Magistrale Ciclo Unico 6 anni:LM6) e ((Abbreviazione Fig) (ID) = "N") e ((Trasferito Ingresso Fig) (ID) = "N")

RAGGRUPPAMENTO A PAGINE: Dipartimento: Dipartimento di Fisica:069100
Tipo Corso di Studi: Corso di Laurea Magistrale:LM

Righe di dati: 7 | Colonne di dati: 2

Corsi di Studio	A.A.	Metriche Immatricolati generici	Iscritti (1° anno)
FISICA	2009/2010	29	29
	2010/2011	48	48
	2011/2012	38	38
	2012/2013	37	37
	2013/2014	34	34
ASTROFISICA E COSMOLOGIA	2014/2015	28	28
	2009/2010	5	5

ESPORTAZIONE DEI DATI

I report possono essere salvati in vari formati.

Dal menu **Home** come mostrato nelle videate successive

Attricolati generici	Passaggi (Coorti)	Trasferimenti in uscita (Coorti)	Abbandoni
1	4	0	0
1	30	1	15
101	36	4	30
103	70	5	45

Scegliamo Excel con testo normale

This screenshot is identical to the one above, showing the 'Esporta' menu with 'Excel con testo normale' selected. The table data is the same as in the previous image.

Si aprirà questa videata in cui verificherete il settaggio di questi flag e poi pulsante Esporta

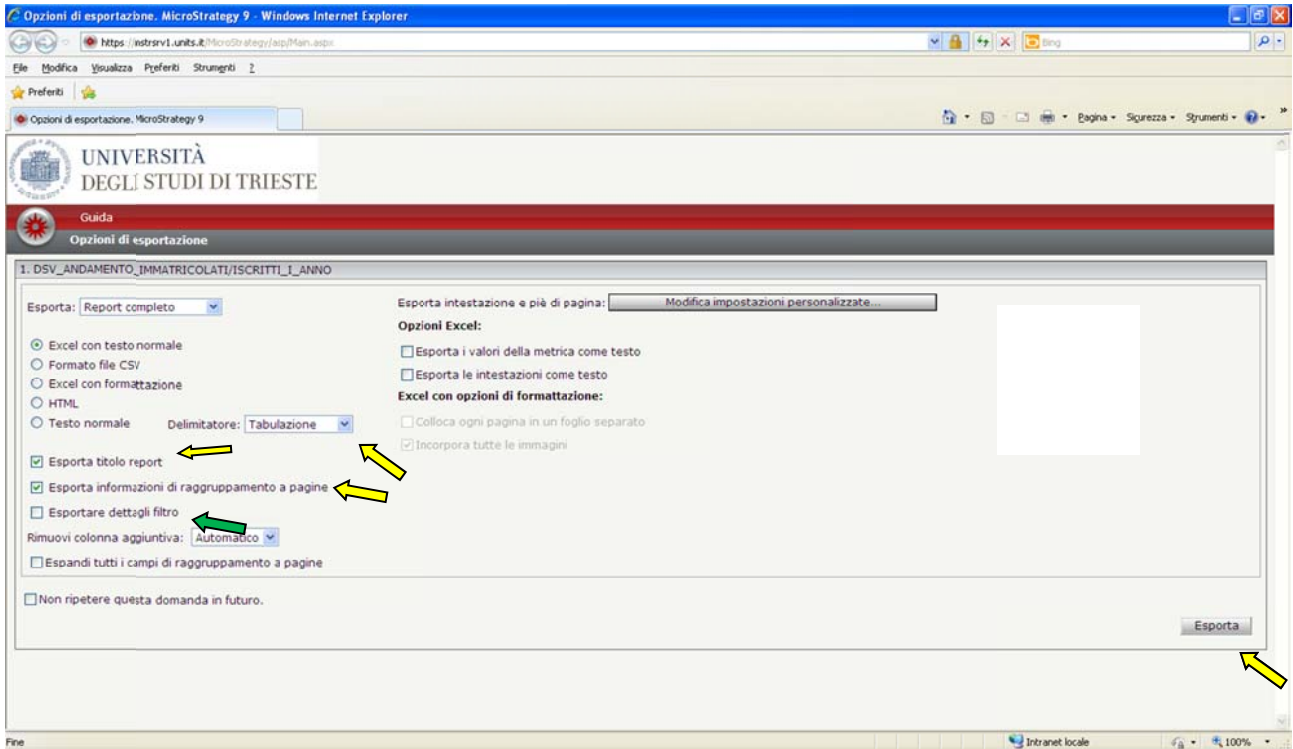

Flaggando **'Esportare dettagli filtro'** (freccia verde) avrete l'evidenza nel file di destinazione dei parametri utilizzati per l'estrazione del report, come nel seguente esempio:

Filtro di report:
({A.A.} = 2009/2010, 2010/2011, 2011/2012, 2012/2013, 2013/2014, 2014/2015, 2015/2016) e ({Tipo Corso di Studi} = Corso di Laurea (DM 270):L, Corso di Laurea Magistrale:LM, Laurea Magistrale Ciclo Unico 5 anni:LM5, Laurea Magistrale Ciclo Unico 6 anni:LM6) e (Dipartimento = Dipartimento di Scienze della Vita:084000)

Si aprirà questa maschera che vi consentirà di salvare il file sulle vostre directory.

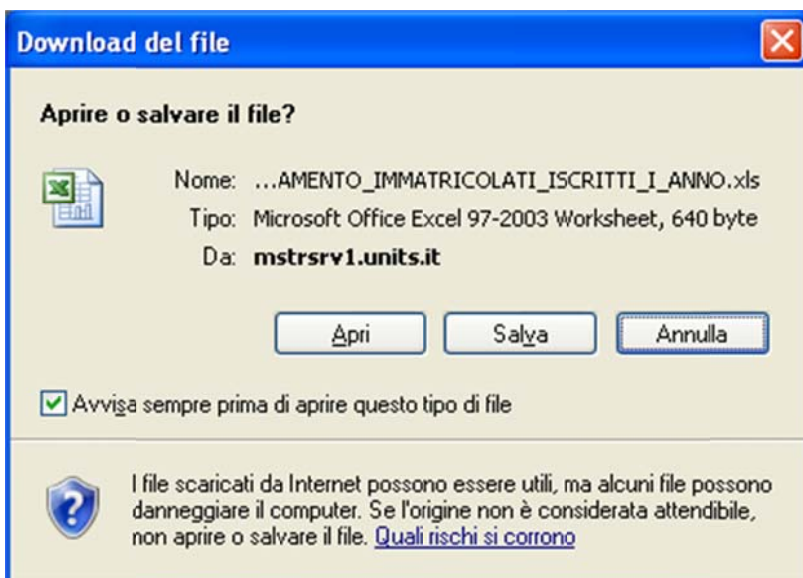

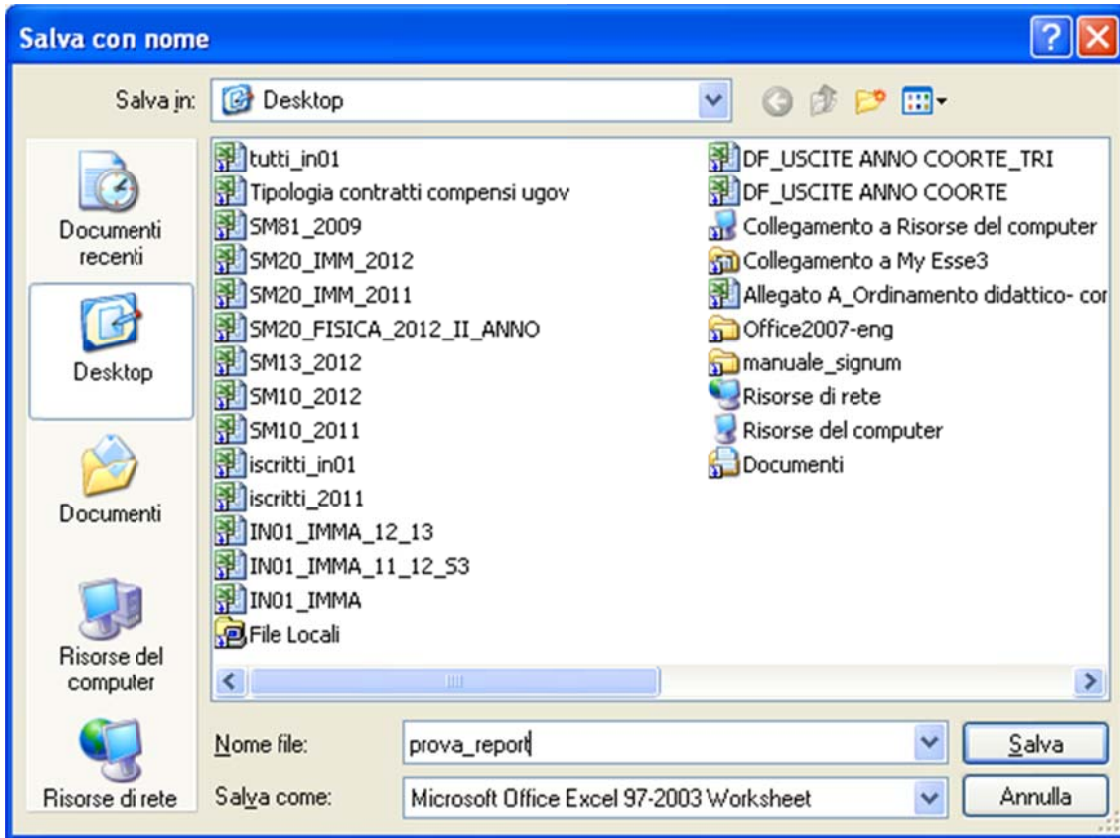

VISUALIZZAZIONE DEI DATI IN FORMATO GRAFICO

A livello dei report le due icone evidenziate vi permettono di visualizzare i dati in solo formato grafico oppure sia grafico che tabellare.

